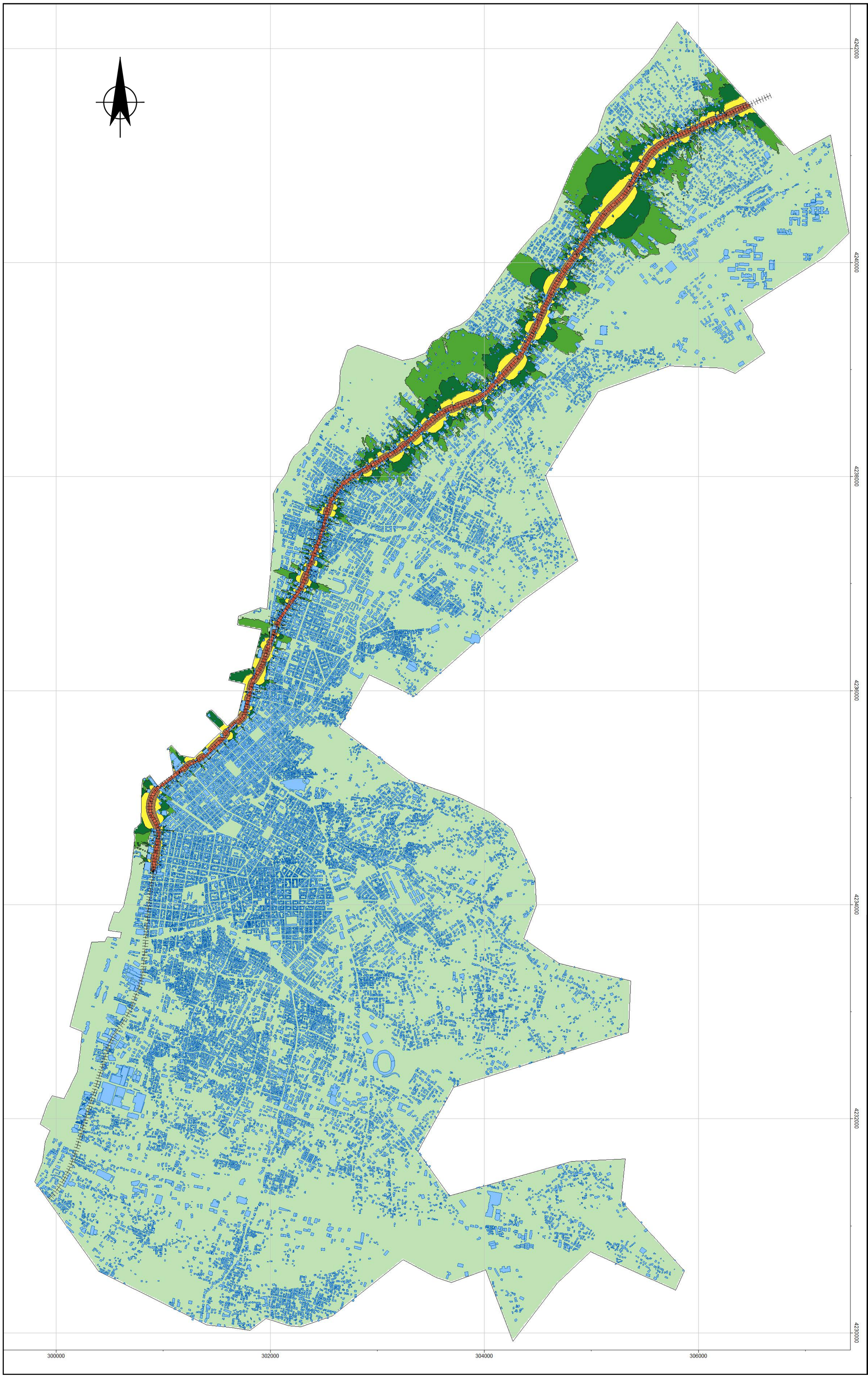

ΥΠΟΜΝΗΜΑ

Καμπύλες Θορύβου - Δείκτης Ln

- >..-35
- >35-40
- >40-45
- >45-50
- >50-55
- >55-60
- >60-65
- >65-70
- >70-75
- >75-80
- >80-..

ΠΕΡΙΓΡΑΜΜΑ ΚΤΙΡΙΩΝ

ΣΙΔΗΡΟΔΡΟΜΙΚΗ ΓΡΑΜΜΗ

ΕΡΓΟΔΟΤΗΣ:

Ευρωπαϊκή Ένωση
Ταμείο Συνοχής

ΕΥΣΠΕΔ
Επιτελική Δομή ΕΣΠΑ Υ.Π.ΕΝ.,
Τομέα Περιβάλλοντος

ΕΣΠΑ 2021-2027
ανάπτυξη - εργασία - αλληλεγγύη

ΕΛΛΗΝΙΚΗ ΔΗΜΟΚΡΑΤΙΑ,
ΥΠΟΥΡΓΕΙΟ ΠΕΡΙΒΑΛΛΟΝΤΟΣ ΚΑΙ ΕΝΕΡΓΕΙΑΣ
ΕΙΔΙΚΗ ΥΠΗΡΕΣΙΑ
«ΕΠΙΤΕΛΙΚΗ ΔΟΜΗ ΕΣΠΑ ΥΠΕΝ, ΤΟΜΕΑ ΠΕΡΙΒΑΛΛΟΝΤΟΣ»

Ιατρίδου 2 & Κηφισίας 124 (5ος Όροφος),
Τ.Κ. 11526, ΑΘΗΝΑ

ΑΝΤΙΚΕΙΜΕΝΟ :

«Εκπόνηση Στρατηγικών Χαρτών Θορύβου (ΣΧΘ) και Σχεδίων Δράσης (ΣΔ) σε Πολεοδομικά Συγκροτήματα της Χώρας, σε εφαρμογή της Οδηγίας 2002/49/ΕΚ, όπως τροποποιήθηκε και ισχύει»

ΤΜΗΜΑ 4: «ΕΚΠΟΝΗΣΗ ΣΤΡΑΤΗΓΙΚΟΥ ΧΑΡΤΗ ΘΟΡΥΒΟΥ ΚΑΙ ΣΧΕΔΙΟΥ ΔΡΑΣΗΣ ΠΣ ΠΑΤΡΑΣ, ΙΩΑΝΝΙΝΩΝ»

ΠΟΛΕΟΔΟΜΙΚΟ ΣΥΓΚΡΟΤΗΜΑ ΠΑΤΡΑΣ

ΘΕΜΑ :

ΣΤΡΑΤΗΓΙΚΟΣ ΧΑΡΤΗΣ ΘΟΡΥΒΟΥ 2022
ΣΙΔΗΡΟΔΡΟΜΙΚΟΣ ΘΟΡΥΒΟΣ (Σ.Θ.)
ΔΕΙΚΤΗΣ ΘΟΡΥΒΟΥ Ln

ΚΩΔ. ΕΡΓΟΥ :	ΑΡ.ΣΧΕΔΙΟΥ :	ΚΛΙΜΑΚΑ :
ΟΠΣ 6003752	ΣΧΕΔΙΟ - 11	1 : 15.000

ΜΕΛΕΤΗΤΗΣ :

ΕΝΩΣΗ ΟΙΚΟΝΟΜΙΚΩΝ ΦΟΡΕΩΝ

ΣΥΒΙΛΛΑ ΕΠΕ ΣΥΜΒΟΥΛΟΙ ΜΗΧΑΝΙΚΟΙ
ΥΨΗΛΑΝΤΟΥ 16 - ΜΑΡΟΥΣΙ ΑΤΤΙΚΗΣ Τ.Κ. 15122
Τηλ. 210 8024244 / E-mail.: j.k.panagopoulos@sybilla.gr

ΙΩΑΝΝΗΣ ΚΟΥΓΙΑΝΟΣ ΚΑΙ ΣΥΝΕΡΓΑΤΕΣ ΕΕ
ΕΠΤΑΝΗΣΟΥ 48 - ΑΘΗΝΑ Τ.Κ. 11361
Τηλ. 211 0123968 / E-mail.: delphi_eng@tee.gr

ΕΚΠΡΟΣΩΠΟΣ ΜΕΛΕΤΗΤΩΝ : Ι. ΠΑΝΑΓΟΠΟΥΛΟΣ

ΥΠΟΓΡΑΦΗ :

ΗΜΕΡΟΜΗΝΙΑ : ΜΑΙΟΣ 2025

		ΟΝΟΜΑΤΕΠΩΝΥΜΟ	ΗΜΕΡΟΜΗΝΙΑ	ΥΠΟΓΡΑΦΗ
ΥΠΗΡΕΣΙΑ				
		Χ. ΚΟΥΡΤΕΛΗ		
		Κ. ΓΙΑΝΝΑΡΗΣ		
	Απ. Έγκρισης:			